

PIANO INTERRATO

PIANO TERRA

PIANO PRIMO

PIANTA COPERTURA

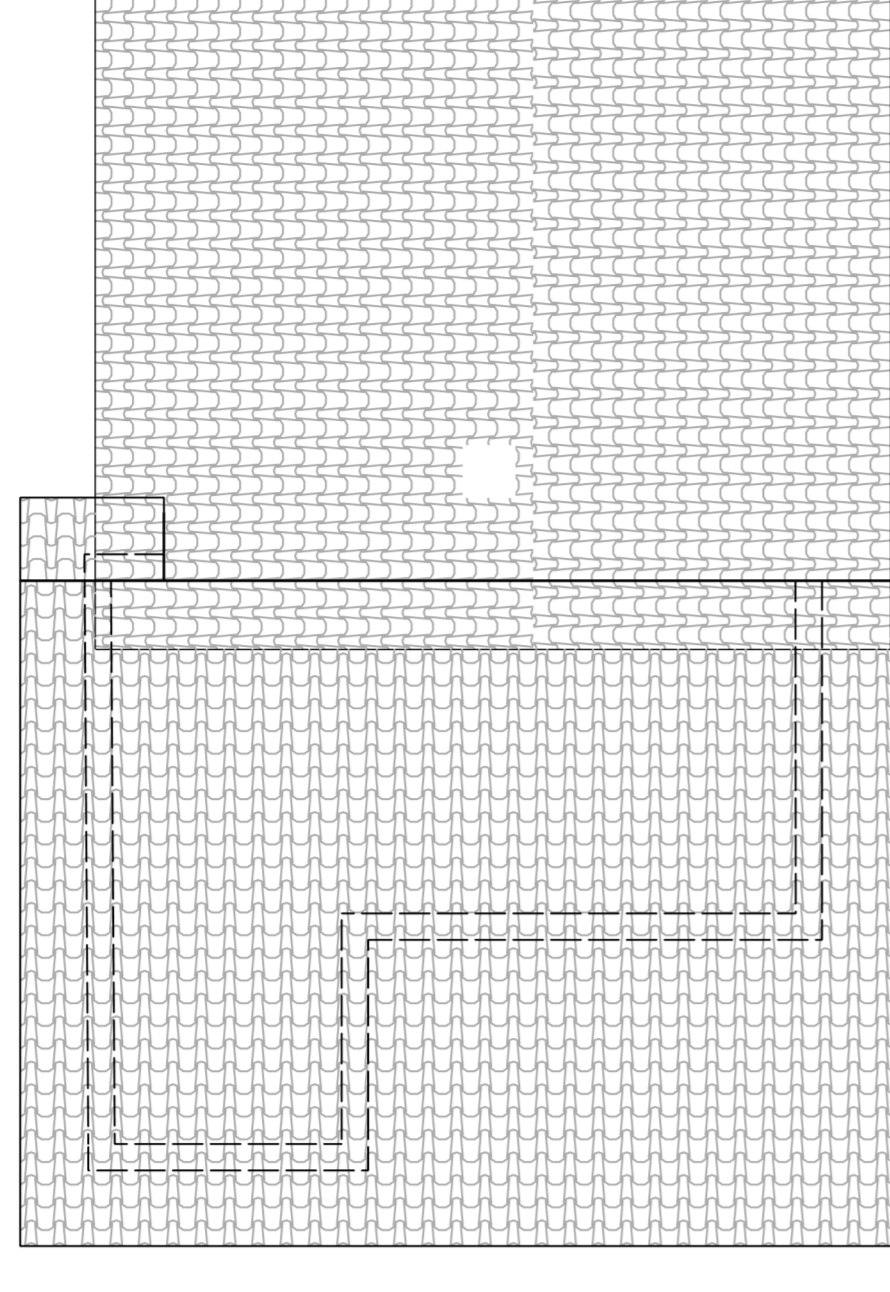
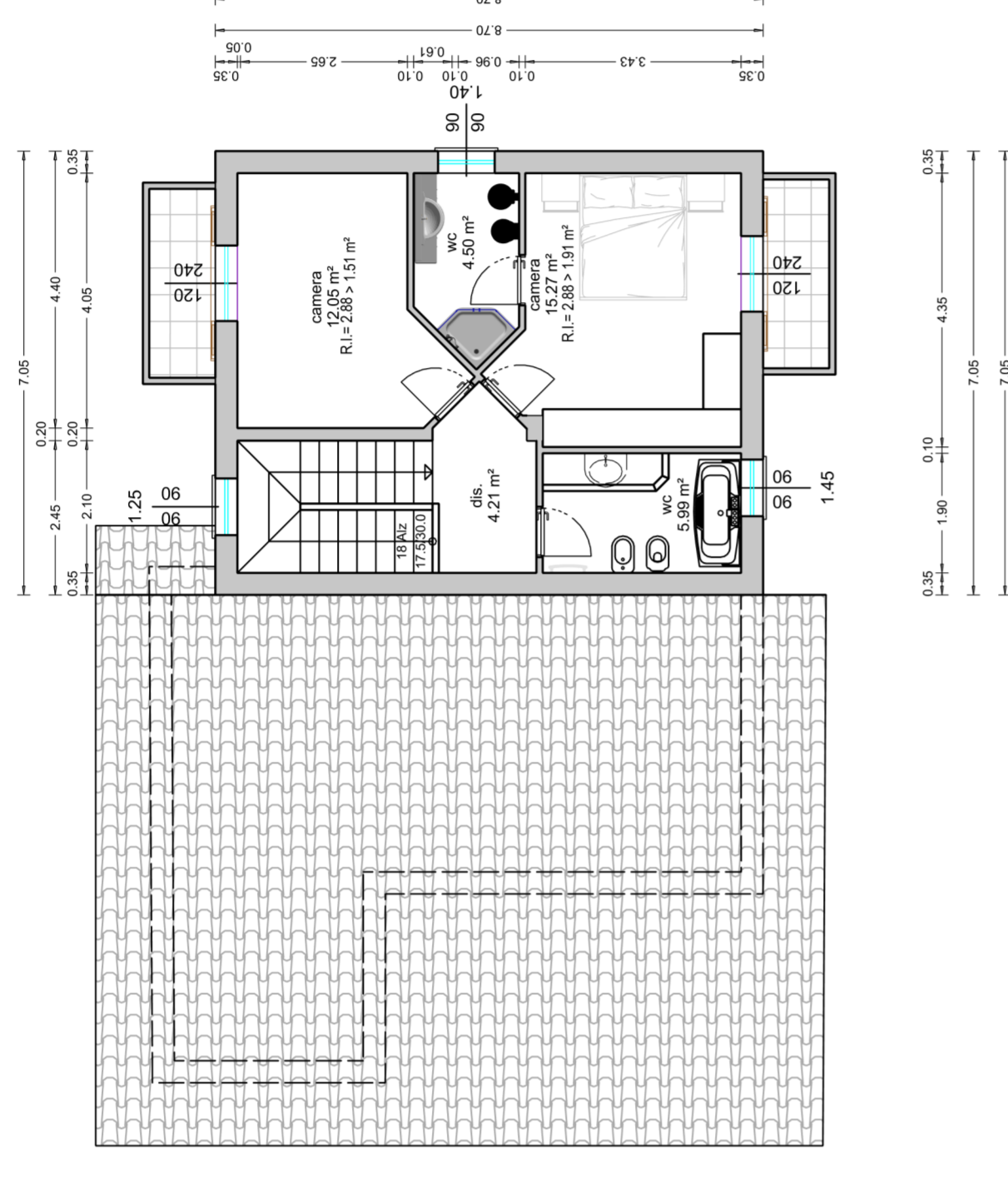
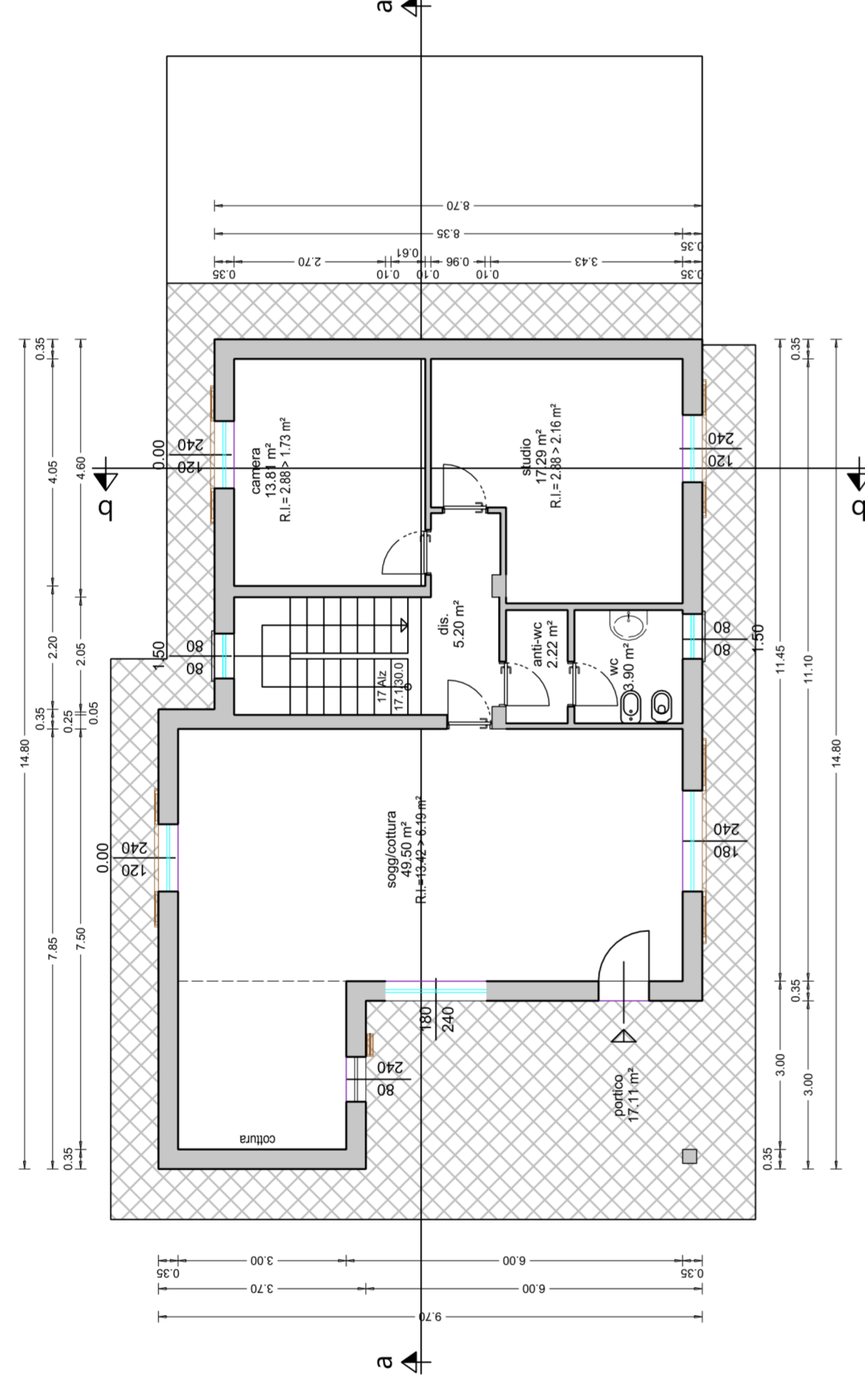
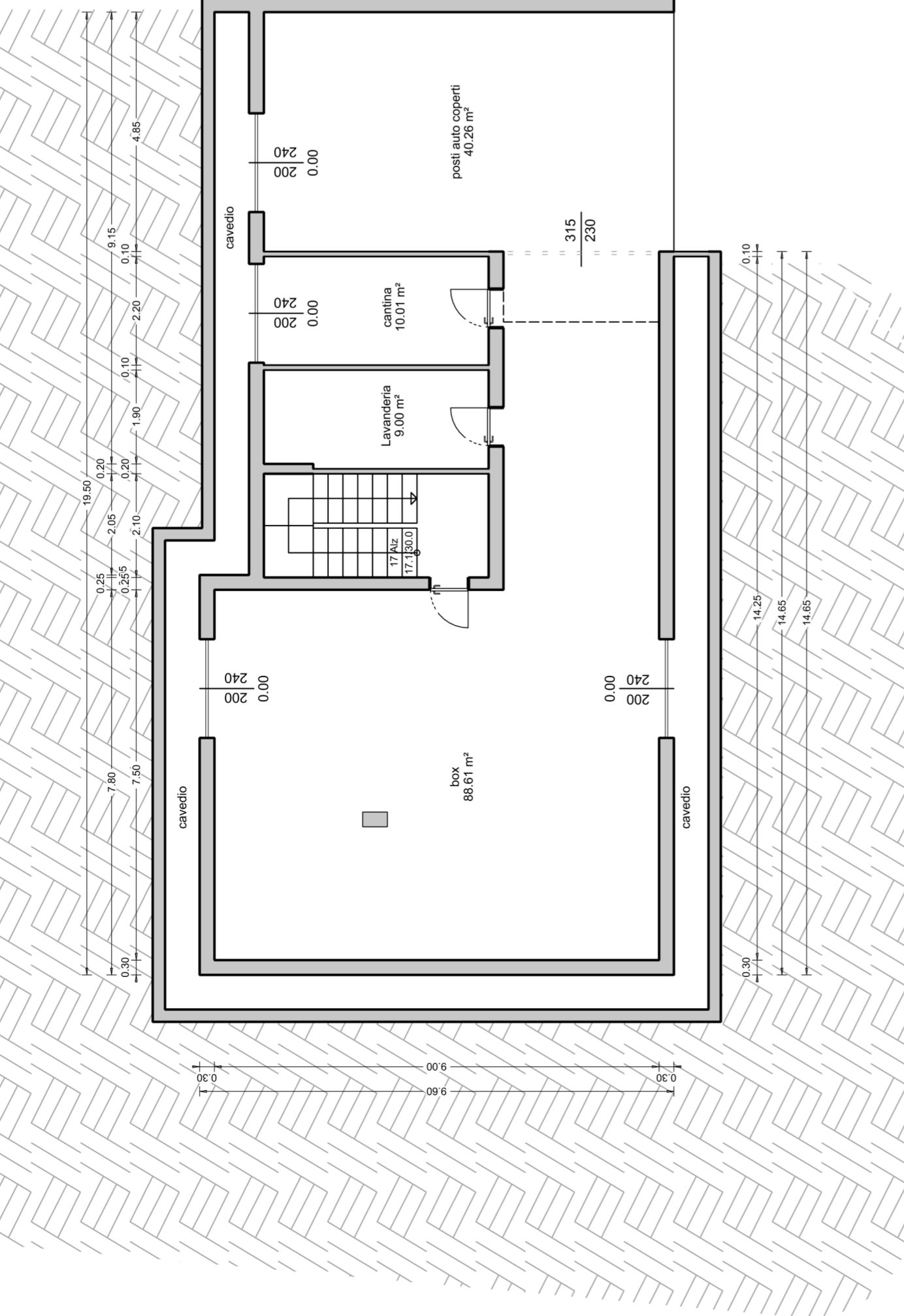

PROSPETTO NORD

PROSPETTO SUD

PROSPETTO EST

PROSPETTO OVEST

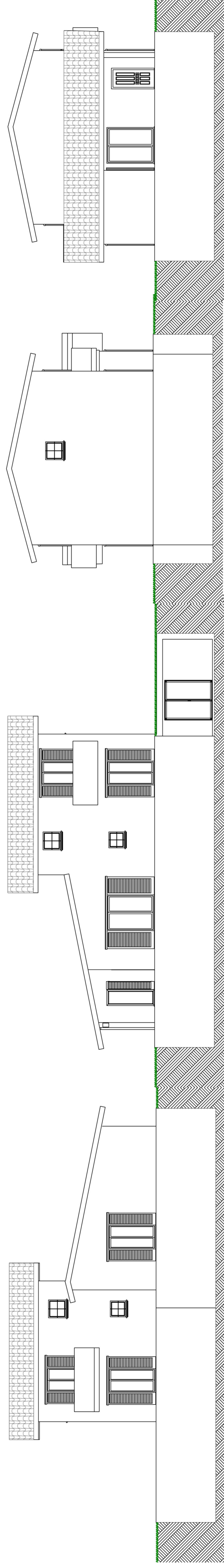

SEZIONE A-A

SEZIONE B-B

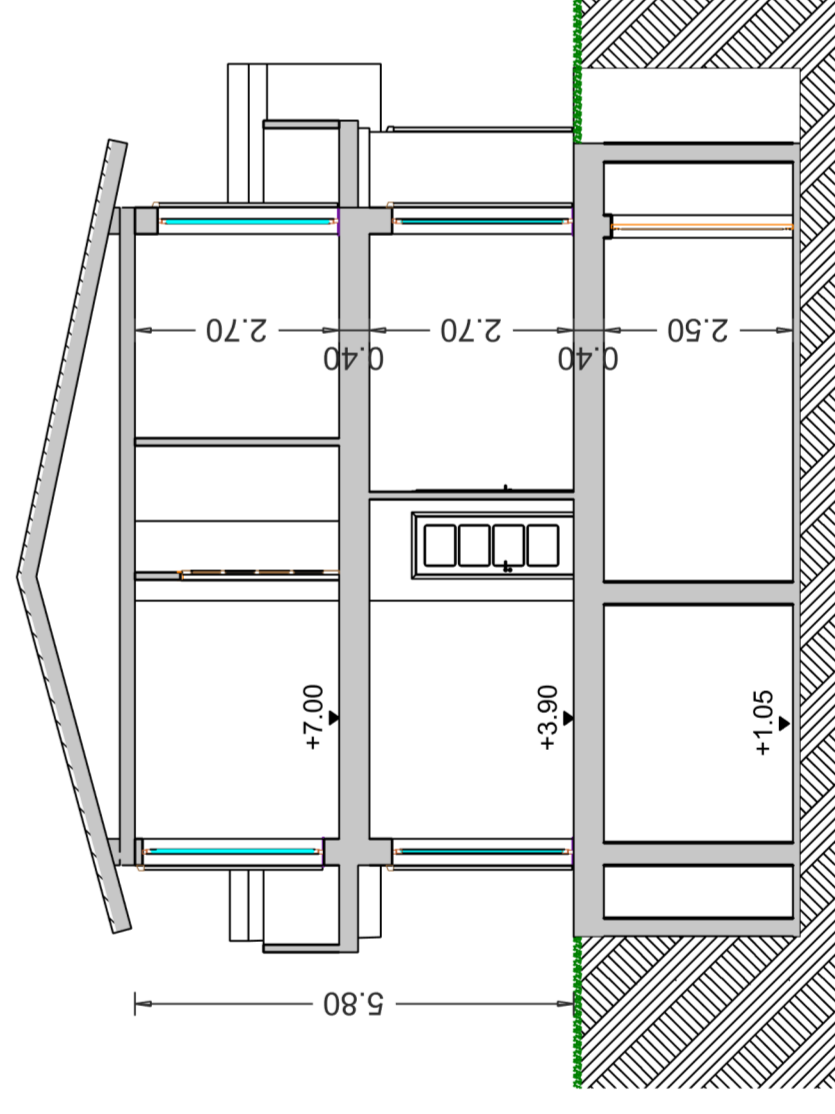
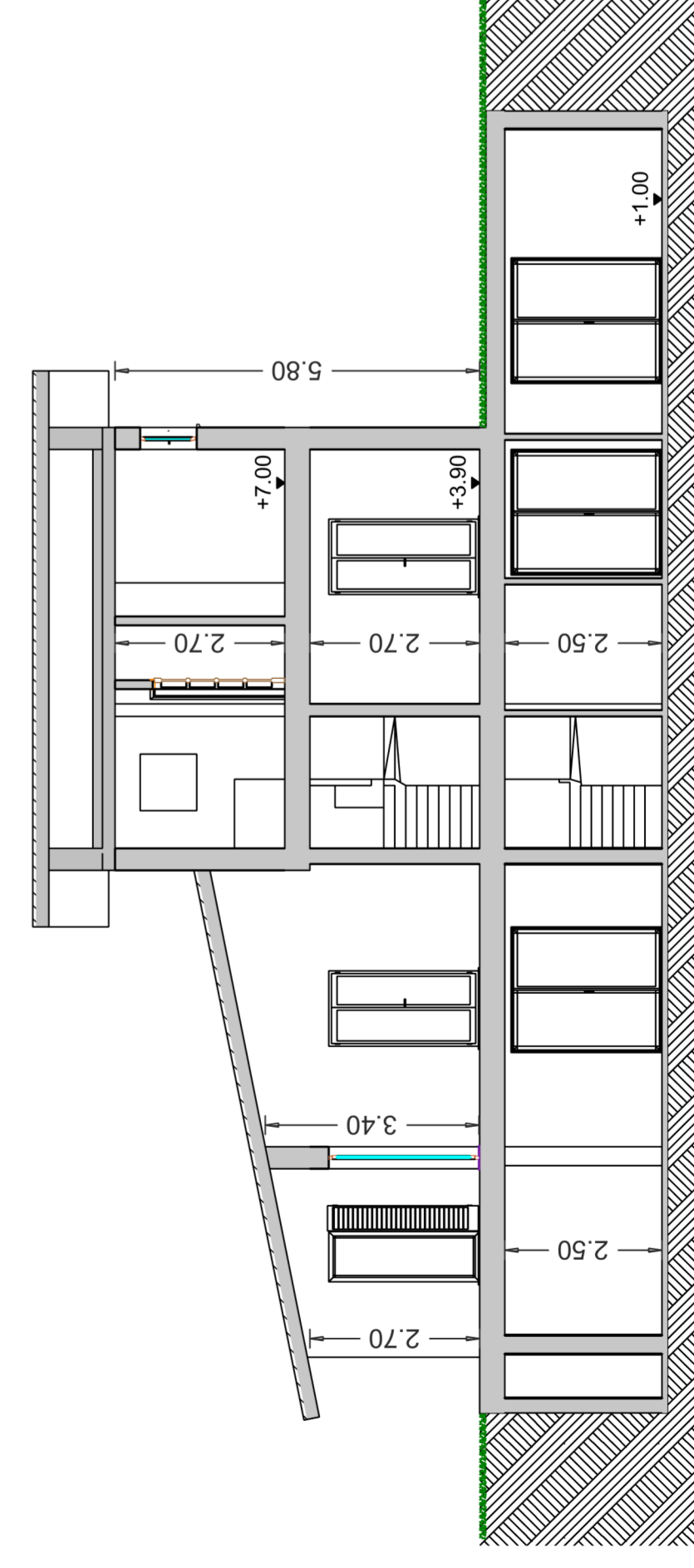

Materiali di finitura

- Gronde in legno
- Lattineria in rame crudo
- Manto di copertura in tegole amiatricate
- Serramenti in legno laccato
- Anne grigliate in legno
- Banchine e soglie in pietra di Botticino
- Rivestimenti in pietra
- Intonaco tintecciato colori di terra

adattabilità unità 1  
wc al piano terra

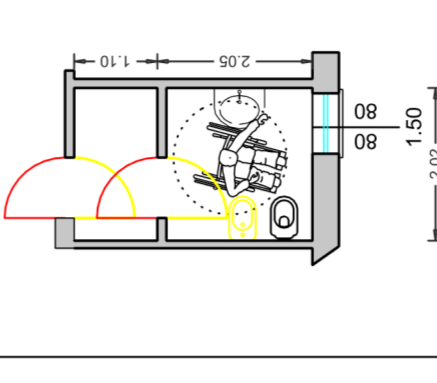

studio GALERI  
architettura  
Via Dada n. 30/7  
25124 Brescia (BS)  
Tel. 030 374322  
Fax 030 374325  
E-mail: info@studiogaleri.it

committente Comune  
**GEFIM 83 s.r.l.**  
Botticino

tavola n. **2**  
scala 1:100  
dest. data 03/04/2012  
progett. 08/05/2015  
diseg. 31

progetto Casa singola in ampliamento a nuovo complesso residenziale autorizzato con P.d.C. 63/07 e DIA del 08/09/10

oggetti Piante, prospetti e sezioni

H/A = 897 / 1155 (1,03m²)

All'plan 2012