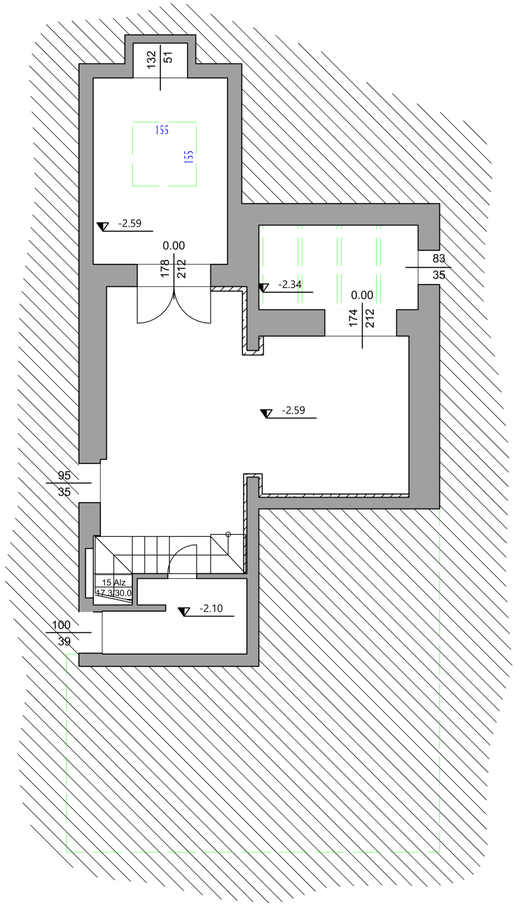

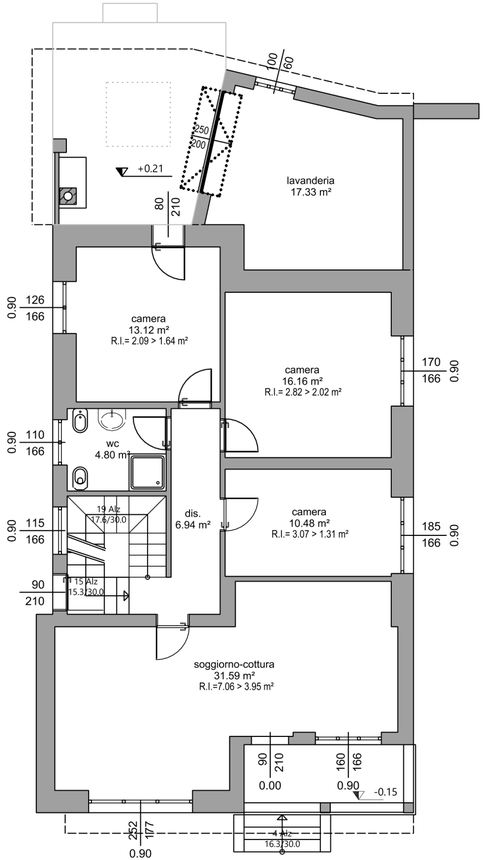

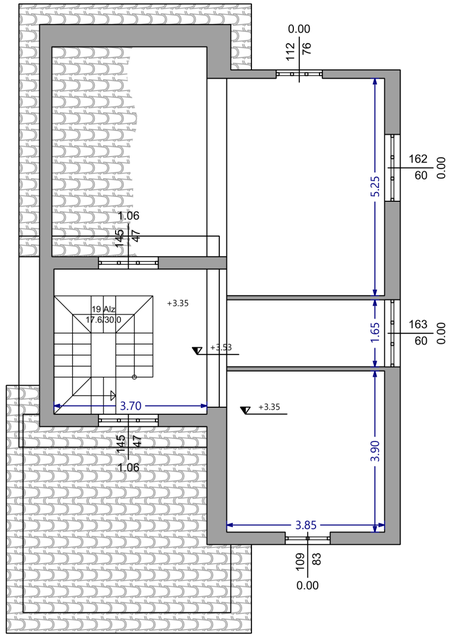

Solfin s.p.a.

www.grupposoldi.it
Via Caduti del Lavoro N.° 25
25082 Botticino Sera (BS)
Tel. 030 26.91.387
Fax. 030 26.93.695
E-mail: info@grupposoldi.it
Cod. Fisc. e P: IVA 03240590178

committente: Soldi Ferdinando s.r.l.

Comune: Botticino

tavola n.: 2

progetto: manutenzione straordineria immobile via Roma, 14

corpo: -

scala: 1:100

dest.:

oggetto: piante di progetto

7 dise.

data: 08/05/2015

plott.: 08/05/2015

H/L = 766 / 615 (0.47m²)

Allplan 2015

a termini di legge è vietato riprodurre o comunicare a terzi il contenuto del presente disegno